



## Ny chip/identifikation af ældre heste

Hestens Id nr:	
Hestens navn:	
Ejer/ejere:	Ejers/ejeres CPR/CVR:
Adresse:	
Postnr.:	By:
Telefon:	Mailadresse:
Dato:	Ejers/ejeres underskrift:

### 1. Identifikation af hesten - samt sikring af hestens afstamning Dyrlægen er ansvarlig for udfyldning af part 2

Hesten er: <input type="checkbox"/> Hingst <input type="checkbox"/> Vallak <input type="checkbox"/> Hoppe	Hestens Chipmærkelabel placeres her:
Vurdering af hestens alder:	
Krav om afstammingskontrol ved DNA: Ved uoverensstemmelser i signalement eller hvis der er tvivl om rette afstamning på hesten, kan der fremsættes krav om afstammingskontrol. Hvis der er tale om en avlshingst med bedækningstilladelse skal der <u>altid tages</u> DNA fra hingsten.  Dyrlægen skal udtage mindst 12 hårsække fra individet. Dyrlægen afsender prøverne inkl. blanket - til DNA Laboratoriet for Heste, Rødebækvej 2, 8653 Them. Analyseresultatet registreres først, når avler/ejer har betalt for analysen ved DNA Laboratoriet for Heste.	
Dato:	Dyrlægens stempel og personlig underskrift mail/tlf. nummer:



Hestens ID nr. og navn:

Hestens chipnummer:

Hestens farve: \_\_\_\_\_

Broget  Skimmel  Farveveksler

Farveaftegn:  Stjerne  Snip  Blis  Hvide hår i panden

Andet: \_\_\_\_\_

Farve på man og hale: \_\_\_\_\_

Ål: \_\_\_\_\_

Hoved:

Hvirvel over øjenniveau til venstre for midtlinje

Hvirvel central

Hvirvel over øjenniveau til højre for midtlinje

Hvirvel bag øre, venstre side

Hvirvel over øjenniveau på midtlinje

Hvirvel bag øre, højre side

Hvirvel under øjenniveau til venstre for midtlinje

Hvirvel i nakke, venstre side

Hvirvel under øjenniveau til højre for midtlinje

Hvirvel i nakke, højre side

Hvirvel under øjenniveau på midtlinje

Hvirvel på halskam, venstre side

Hvirvel på hver side af midtlinje over øjenniveau

Hvirvel på halskam, højre side

Hvirvel på hver side af midtlinje under øjenniveau

Andre hvirvler og Kastanjer, noteres på side 3

Forben, venstre:

Forben, højre:

Bagben, venstre:

Bagben, højre:

## Grafisk signalement *Indtegn herunder: farveaftegning, minimum 3 hvirvler og chipplacering*

- Farveaftegning (den hvide farve på hesten) tegnes og skraveres med **rødt**
- Hvirvlerne indtegnes med sort eller **blåt** kryds
- Chippens placering indtegnes med T i cirkel

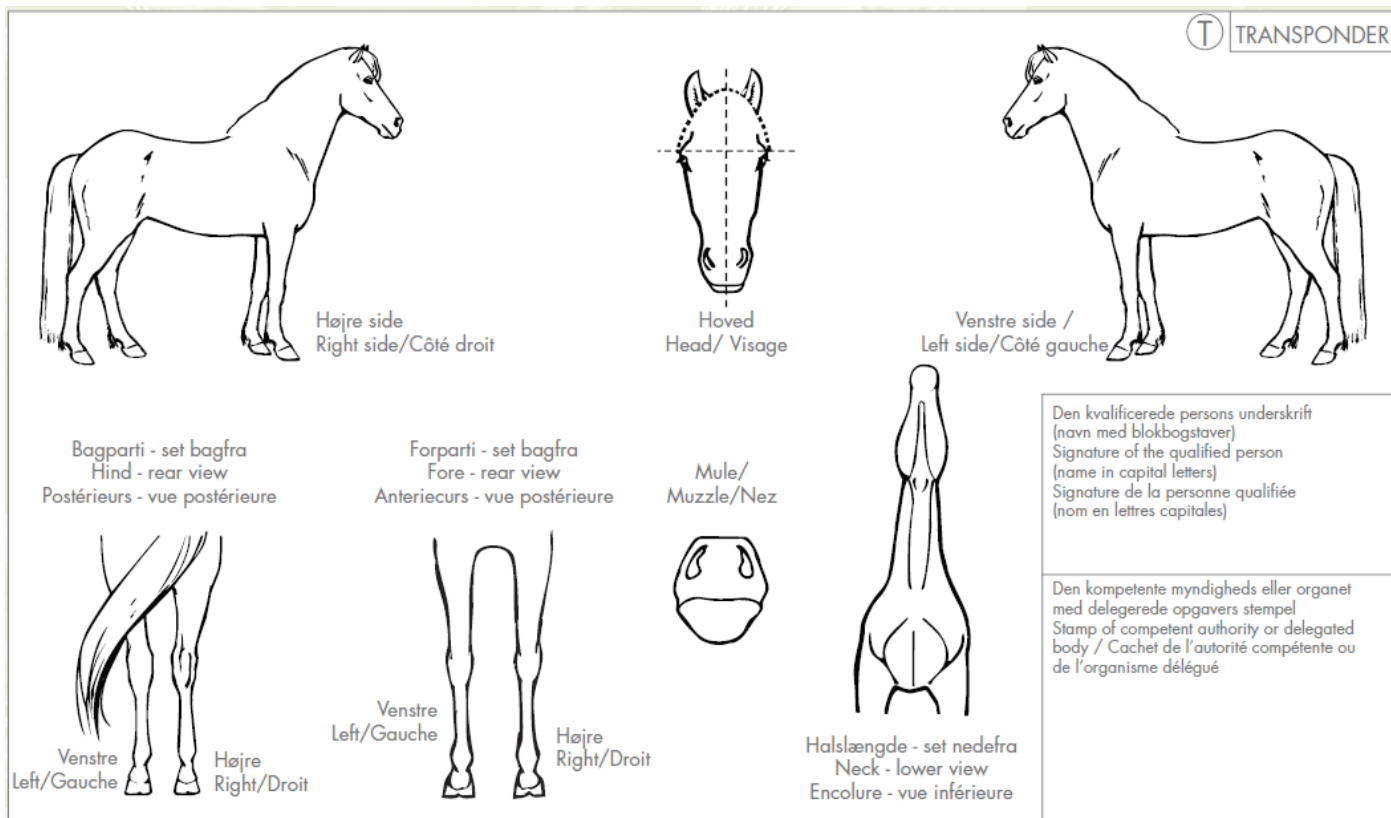



Hestens ID nr. og navn:

Hestens chipnummer:

**Ved mindre end 3 hvirvler i det grafiske signalement skal kastanjer indtegnes:**

Højre forben:	Højre bagben:
Venstre forben:	Venstre bagben:
Dato:	Dyrlægens stempel og personlig underskrift mail/tlf. nummer:

**Læs mere om krav til chipmærkning og identifikation på <https://stambogskontor.islandshest.dk>**

**Datering/underskrift og indsendelse:**

Dette skema, underskrevet af ansøger på side 1 og dyrlæge på side 1, 2 og 3 sendes til:

**Stambogskontoret, Bedervej 101, 8320 Mårslet.**

Skemaet indsendes inden 7 dage efter identifikation er foretaget. Gerne rekommanderet.