



Udstedelse af duplikatpas

Side 1: Tro og love erklæring - ansøger

Side 2-3: Identifikation af hest - dyrlæge

Hestens ID nr.:		Købsdato:
Hestens navn:		
Ansøgers navn:		Ansøgers cpr/cvr:
Adresse:		
Postnr.:	By:	
Telefon:	Mailadresse:	

Beskriv hvorledes hestepasset er mistet:	
Ansøger bekræfter på Tro og Love at ansøger har mistet hestepasset:	
Dato:	Ansøgers underskrift:



Hestens ID nr. og navn:

Hestens chipnummer:

Hestens farve: _____ Broget Skimmel Farveveksler

Farveaftegn: Stjerne Snip Blis Hvide hår i panden Andet: _____

Farve på man og hale: _____ Ål: _____

Hoved:

- | | |
|---|---|
| <input type="checkbox"/> Hvirvel over øjenniveau til venstre for midtlinje | <input type="checkbox"/> Hvirvel central |
| <input type="checkbox"/> Hvirvel over øjenniveau til højre for midtlinje | <input type="checkbox"/> Hvirvel bag øre, venstre side |
| <input type="checkbox"/> Hvirvel over øjenniveau på midtlinje | <input type="checkbox"/> Hvirvel bag øre, højre side |
| <input type="checkbox"/> Hvirvel under øjenniveau til venstre for midtlinje | <input type="checkbox"/> Hvirvel i nakke, venstre side |
| <input type="checkbox"/> Hvirvel under øjenniveau til højre for midtlinje | <input type="checkbox"/> Hvirvel i nakke, højre side |
| <input type="checkbox"/> Hvirvel under øjenniveau på midtlinje | <input type="checkbox"/> Hvirvel på halskam, venstre side |
| <input type="checkbox"/> Hvirvel på hver side af midtlinje over øjenniveau | <input type="checkbox"/> Hvirvel på halskam, højre side |
| <input type="checkbox"/> Hvirvel på hver side af midtlinje under øjenniveau | <input type="checkbox"/> Andre hvirvler og Kastanjer, noteres på side 3 |

Forben, venstre:

Forben, højre:

Bagben, venstre:

Bagben, højre:

Grafisk signalement *Indtegn herunder: farveaftegning, minimum 3 hvirvler og chipplacering*

- Farveaftegning (den hvide farve på hesten) tegnes og skraveres med **rødt**
- Hvirvlerne indtegnes med sort eller **blåt** kryds
- Chippens placering indtegnes med T i cirkel

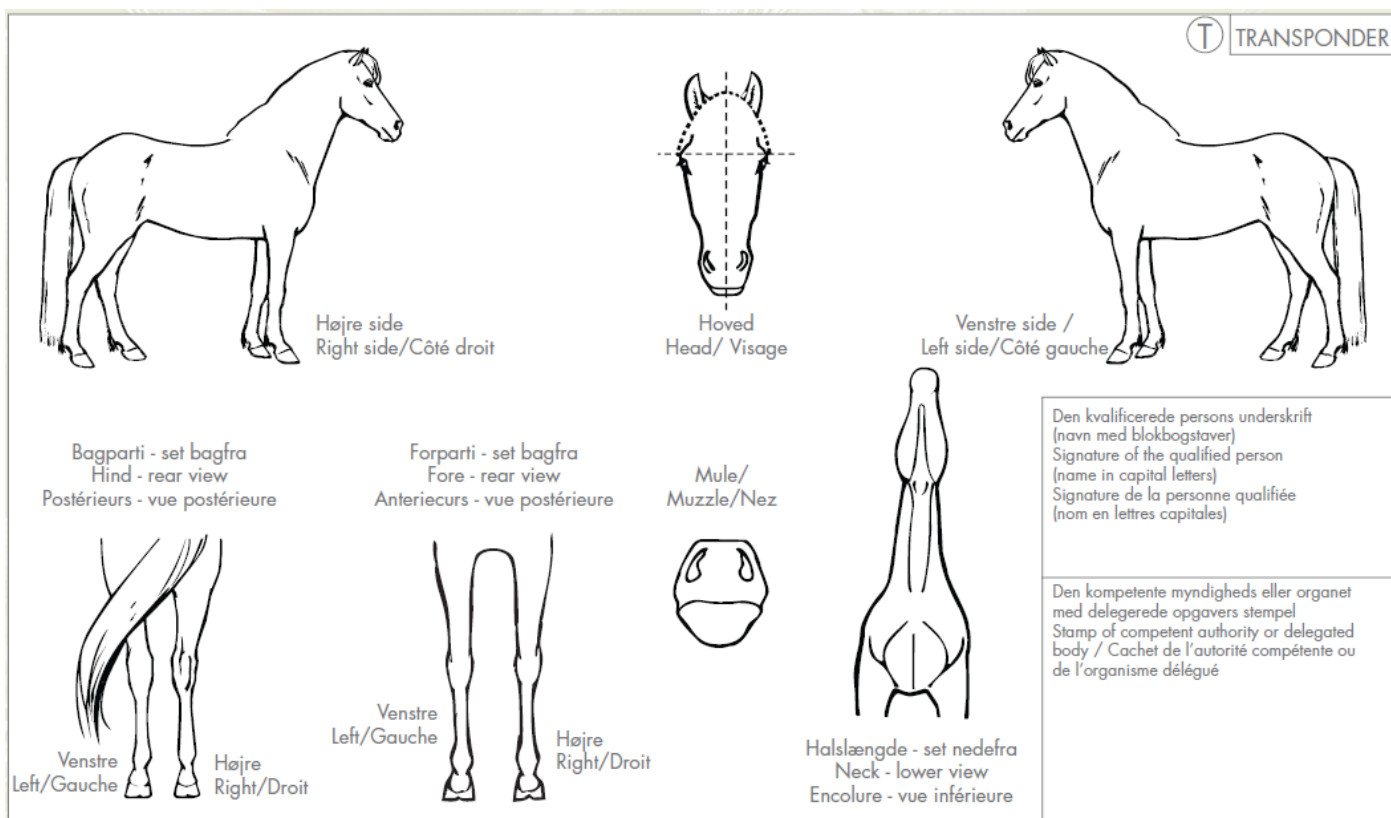



Hestens ID nr. og navn:

Hestens chipnummer:

Ved mindre end 3 hvirvler i det grafiske signalement skal kastanjer indtegnes:

Højre forben:	Højre bagben:
Venstre forben:	Venstre bagben:
Dato:	Dyrlægens stempel og personlig underskrift mail/tlf. nummer:

Læs mere om krav til chipmærkning og identifikation på <https://stambogskontor.islandshest.dk>

Datering/underskrift og indsendelse:

Når bestillingen på Sporti er gennemført og betalt, sendes dette skema, underskrevet af ansøger på side 1 og dyrlæge på side 2 og 3 sendes i en mail til stambogskontoret@islandshest.dk. Eller med post til Stambogskontoret, Bedervej 101, 8320 Mårslet. Gerne rekommanderet.